元気！長生き！
太陽生命
おかげさまで 130th ANNIVERSARY

# News Release

2023 年 11 月 21 日

各　位

太 陽 生 命 保 険 株 式 会 社
代表取締役社長　　副島　直樹

## 太陽生命、企業・団体向け『無配当団体３大疾病保険』を新発売！
### ～特約で糖尿病・慢性腎不全など重度疾病の保障をカバー～

Ｔ＆Ｄ保険グループの太陽生命保険株式会社（社長　副島直樹）は、2024年５月より、企業・団体向け『無配当団体３大疾病保険』（以下、「団体３大疾病保険」）を新発売しますのでお知らせいたします。

企業・団体にとって、従業員等が安心して長く働くことができる就労環境を整備することが重要となるなか、３大疾病（がん・急性心筋梗塞・脳卒中）は医療技術の進歩により必ずしも離職につながるものではなくなっています。

そのような環境下において企業・団体では、従業員等が働きながら治療を受けるための、費用負担や休職による収入減少の備えとなる福利厚生制度を整備する必要性が高まっていることから、３大疾病で所定の状態に該当した場合に保険金を支払う「団体３大疾病保険」を開発しました。

また、多様化するニーズに応えるため、従業員等が糖尿病や慢性腎不全等の重度疾病に罹患し、所定の状態に該当した場合に特約重度疾病保険金を支払う「重度疾病特約」と、従業員等が保険金の支払事由に該当した場合に企業・団体に特約支援保険金をお支払いする「企業支援特約」を同時に開発しました。

※保険金のお支払いには所定の要件がございます。
※３大疾病保険金、特約重度疾病保険金はいずれか１回のお支払いとなります。

当社はこれからも時代を先取りし、お客様に寄り添い続け、誰もが安心して元気に長生きできる社会の実現を目指してまいります。

以　上

さあ、保険の新次元へ。
T&D 保険グループ

太陽生命保険株式会社　広報部
東京都中央区日本橋２－７－１

別　紙

## ■商品の主な特長

# 企業・団体の従業員等の福利厚生制度として３大疾病や重度疾病を保障します！

### 団体３大疾病保険

３大疾病に罹患し、所定の支払事由に該当した場合、３大疾病保険金をお支払いします。また、上皮内がん等と医師に診断確定された場合、上皮内新生物等診断保険金（３大疾病保険金の10%）をお支払いします。

**３大疾病**

がん
（上皮内がん等を含む）

急性心筋梗塞

脳卒中

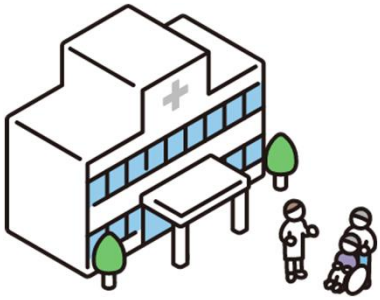

### 重度疾病特約

以下の重度疾病に罹患し、所定の支払事由に該当した場合に特約重度疾病保険金をお支払いします。

**重度疾病**

糖尿病

慢性腎不全

肝硬変

高血圧性疾患

大動脈瘤・
大動脈解離

慢性呼吸不全

慢性膵炎

その他の臓器の障害
（心臓ペースメーカー装着・人工肛門造設など）

※保険金のお支払いには所定の要件がございます。
※責任開始日から90日以内にがん・上皮内がん等と診断された場合、保険金・給付金をお支払いしません。
※３大疾病保険金、特約重度疾病保険金はいずれか１回のお支払いとなります。

# 企業支援特約により諸費用をサポートします

### 企業支援特約

企業支援特約を付加することで、被保険者（従業員等）が保険金の支払事由に該当した場合に保険契約者（企業・団体）に特約支援保険金をお支払いします。

**新たな人材の採用・育成費用や休職した従業員等の復職時の職場環境整備費用等、企業・団体が負担すべき諸費用の財源を確保できます！**

※特約の付加には所定の要件がございます。

このニュースリリースは商品の概要を説明したもので、保険募集を目的としたものではありません。